



Universidad de Oriente

Convenio Internacional - CORPCIGEC

Creada el 21 de noviembre de 1.958, mediante el Decreto Ley No. 459 de la Presidencia de la República de Venezuela



DOCTORADO (Ph.D) en EDUCACIÓN

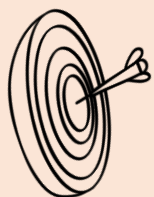

PROPÓSITO

Aportar soluciones mediante la investigación, a los problemas que en el área de su disciplina específica presenta la sociedad en todos sus ámbitos, regional e Internacional: en forma significativa y científica, cónsona con la filosofía y práctica universitaria y con su elevado grado de conocimiento e innovación.



HORARIOS

Semi-presencial con soporte tecnológico, encuentro presencial programado con tutor mediado por tecnología, 24/7 de actividad autónoma, a través de la Plataforma.

Duración



6 Semestres
+ Tesis
Doctoral

Modalidad



Semipresencial
con viajes
programados a
UDO

Fecha de Inicio



Octubre / 2018

Fecha de Finalización



Hasta 5 años

Descripción
del
PROGRAMA

RESPONSABLES

Universidad de Oriente como ente académico y de titulación, por convenio y estatutos CORPCIGEC como enlace y gestor administrativo de la Universidad en el ámbito internacional.



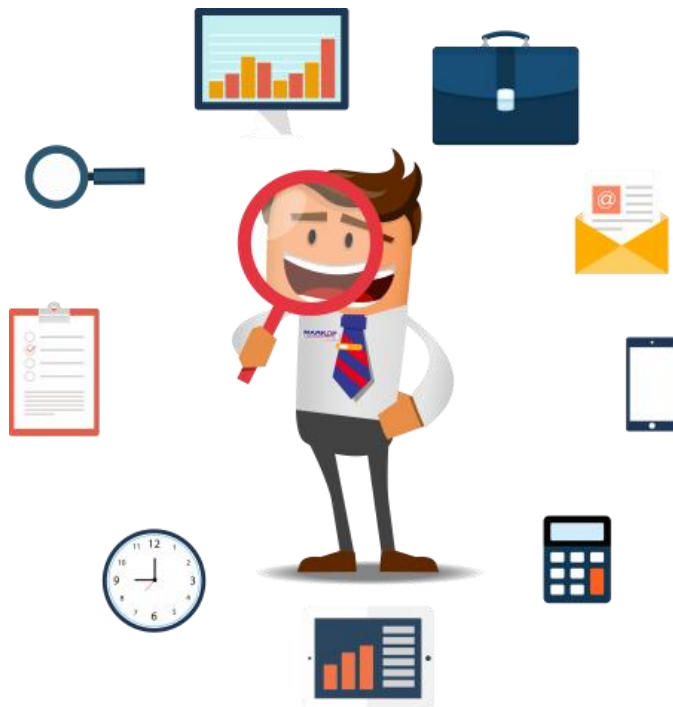

DOCTORADO (Ph.D) en EDUCACIÓN



GRADO ACADÉMICO QUE SE OTORGA

Doctor en Educación.

REGISTRO ANTE EL SENESCYT

Los participantes deberán registrar el título ante SENESCYT bajo la modalidad de COMITÉ:
<http://www.senescyt.gob.ec/registro-titulos/registro-de-titulos-extranjeros/modalidad-convenio/>

INSCRIPCIONES

Los aspirantes deberán:

1. Diligenciar el formulario de inscripción en <http://www.corpcigec.org/inscripciones.html>

COSTO DEL PROGRAMA Y FACILIDADES DE PAGO

1. Costo del Programa Posgrado: \$ 6,000.00
2. Inscripción : \$ 200,00
3. Pensiones en CORPCIGEC: \$ 1.000,00 (cada semestre)

NOTA IMPORTANTE: Estos valores no son reembolsables.

COORDINADOR ACADÉMICO DEL PROGRAMA

Convenio UDO

DATOS PARA DEPOSITOS

- Depósito Bancario (Ecuador): Banco Internacional. Cuenta Corriente: 0700629290 a nombre de CORPCIGEC, RUC 1792756499001.
- Tarjeta de Crédito (Visa o MasterCard) o Débito: En oficina de CORPCIGEC.

**MAYOR
INFORMACIÓN**



Dirección en Ecuador

Av. 12 de Octubre y Av. Colón,
Torre Boreal, Piso 3, Oficina 302.
Quito DM, Pichincha, Ecuador.



Teléfono & WhatsApp

Línea 1: + 593 2 4515896
Línea 2: + 593 2 451 5944

www.corpcigec.org



+593 986841922